

OBSERVAÇÕES: PARA ESCOLHA DE USINA, CONSIDERA-SE A MAIS BEM AVALIADA NO GOOGLE E SEGUNDA MAIS PRÓXIMA DA OBRA.
O PONTO DE REFERÊNCIA "CAPELA NOSSA SENHORA APARECIDA" SITUA-SE NO MEIO DO CAMINHO DA OBRA, POR ISSO FOI SADA COMO REFRÊNCIA PARA LOCALIZAÇÃO DA OBRA NO MAPA.

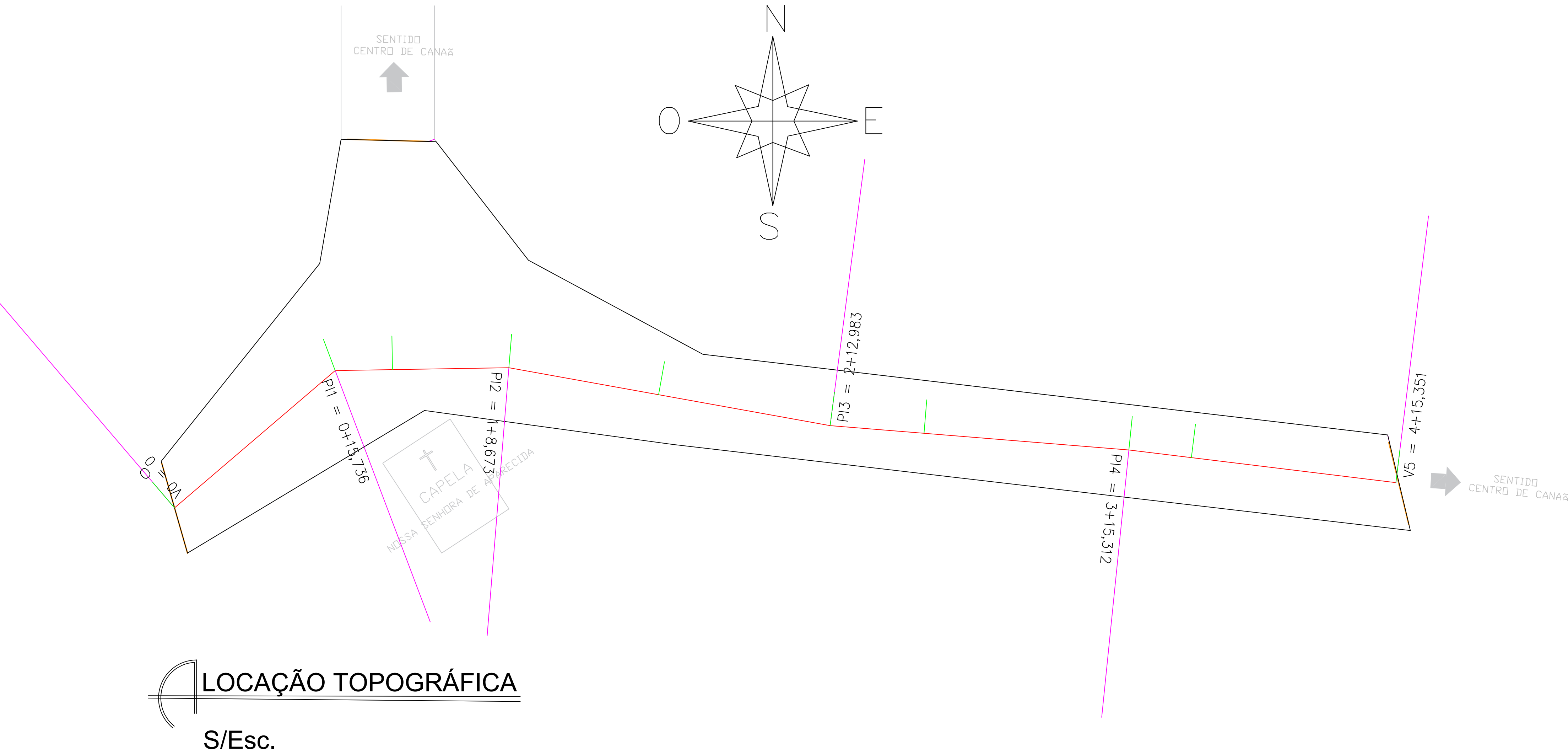

Título:		Folha:	
PROJETO DE CALÇAMENTO EM BLOQUETE SEXTAVADO		2/2	
Objetivo:		CALÇAMENTO EM BLOQUETE SEXTAVADO	
Localidade:		COMUNIDADE MARCELA - ZONA RURAL CANAÃ - MG	
Proprietário:		Prefeitura Municipal de Canaã	
Escalas:	RRT nº:	Data:	Estado:
INDICADA		JAN./2026	MG
Prefeitura Municipal de Canaã		Resp. Téc: Mariany Donato Bernardino CAU/MG: A254192-0	